Canção do Exército

Trombone Baixo

Letra: Guilherme de Almeida

Música: Teófilo de Magalhães
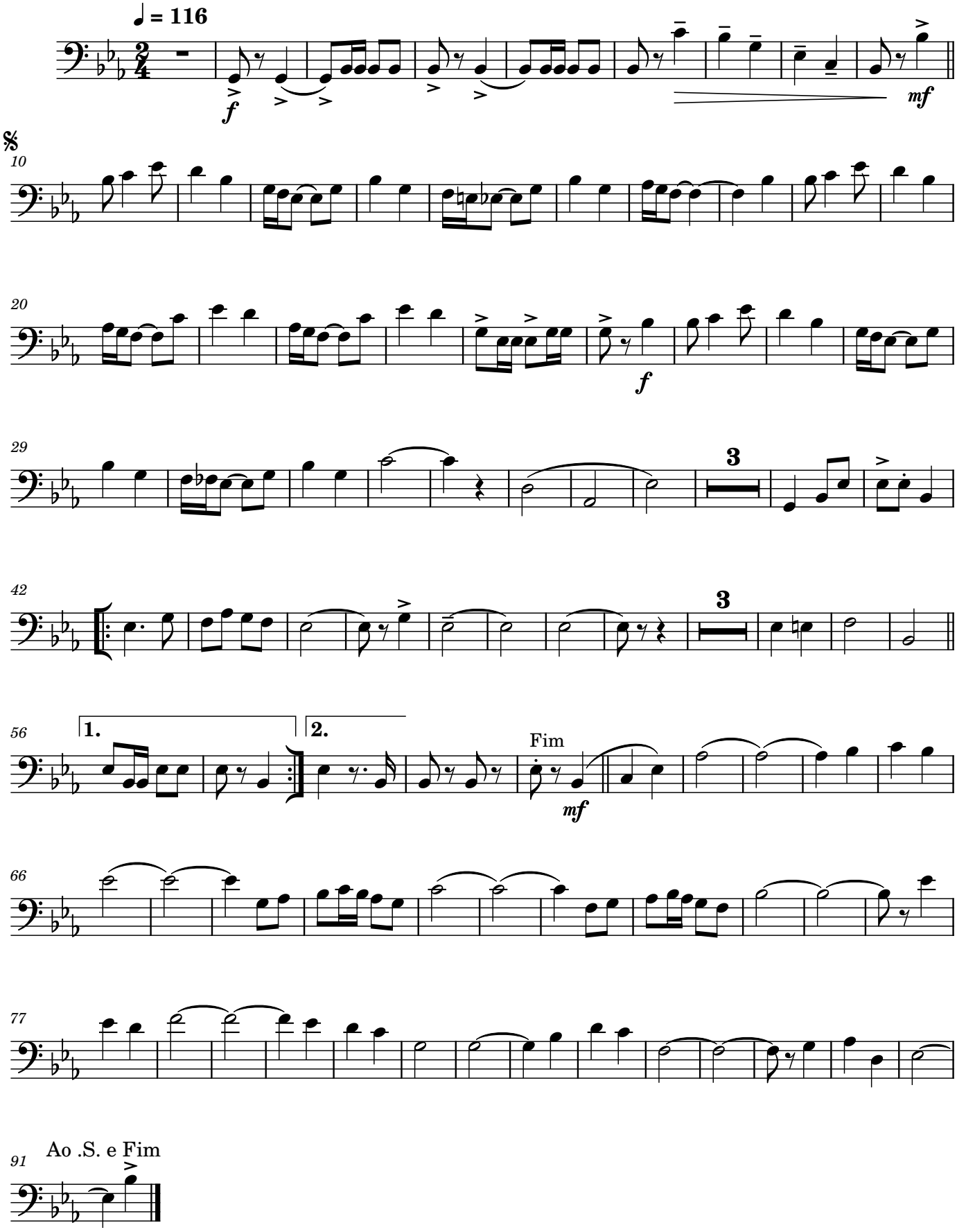
Arranjo: STen José L. Aguiar