

FLAUTA C

HINO À BATALHA DO JENIPAPO

LETRA: LEONARDO SILVA NUNES SANTOS
MÚSICA: FÁBIO DE LIMA MESQUITA

mf
And.te

$\text{♩} = 108$

4 3 3 3 3

5

3

9 **(A)**

3

14

19

24 **(B)**

29

33 DC

DC

CLARINETE 1

*ap. Leonaldo
Cant 2008*

HINO À BATALHA DO JENIPAPO

LETRA: LEONARDO SILVA NUNES SANTOS
MÚSICA: FÁBIO DE LIMA MESQUITA

$\text{♩} = 108$ *trmn*

5

9 **(A)**

14

19

24 **(B)** *trmn* *p* *trmn* *p*

28

32 DC 2 VEZES E CODA

35

CLARINETE 2
capitulos
Out 2008

HINO À BATALHA DO JENIPAPO

LETRA: LEONARDO SILVA NUNES SANTOS
MÚSICA: FÁBIO DE LIMA MESQUITA

$\text{♩} = 108$

5

9 **(A)**

14

19

24 **(B)** *trmn* *p* *trmn* *p*

28

32 *p* D.C.
2 VEZES E CODA

35

CLARINETE 3

Handwritten note: Cl^3 *of Marcelo*
cut 2^o vez

HINO À BATALHA DO JENIPAPO

LETRA: LEONARDO SILVA NUNES SANTOS
MÚSICA: FÁBIO DE LIMA MESQUITA

$\text{♩} = 108$

5

9 (A)

14

19

24 (B)

28

32 D.C.
2 VEZES E CODA

35

SAX ALTO

HINO À BATALHA DO JENIPAPO

LETRA: LEONARDO SILVA NUNES SANTOS
MÚSICA: FÁBIO DE LIMA MESQUITA

M
cel. Marcelo
out 2015

♩ = 108 *truuu*

4 3 3 3 3

5

3

9 **(A)**

3

14

3

19

3

24 **(B)**

3

29

3

33 D.C. 2 VEZES E CODA

3

SAX TENOR

(W)
afinado
Out 2º BCC

HINO À BATALHA DO JENIPAPO

LETRA: LEONARDO SILVA NUNES SANTOS
MÚSICA: FÁBIO DE LIMA MESQUITA

$\text{♩} = 108$ *truuu*

4 3 3 3 3 3 3 3

5 3 3

9 (A)

14

19

24 (B) 3

28

32 D.C.
2 VEZES E CODA

35 3

SAX BARÍTONO

HINO À BATALHA DO JENIPAPO

LETRA: LEONARDO SILVA NUNES SANTOS
MÚSICA: FÁBIO DE LIMA MESQUITA

W
Op. 111
C. 111
2.º Ed.

♩ = 108

1

5

9 **(A)**

15

20

25 **(B)**

30

DC

2 VEZES E CODA

35

TRUMPETE 1

A
ap. marca
clar 2^o B♭

HINO À BATALHA DO JENIPAPO

LETRA: LEONARDO SILVA NUNES SANTOS
MÚSICA: FÁBIO DE LIMA MESQUITA

$\text{♩} = 108$

5

9 (A)

14

19

24 (B)

29

33 D.C. 2 VEZES E CODA

TRUMPETE 2

HINO À BATALHA DO JENIPAPO

LETRA: LEONARDO SILVA NUNES SANTOS
MÚSICA: FÁBIO DE LIMA MESQUITA

A
at tempo
crut 2º vez

$\text{♩} = 108$

1
3

5
3

9 **(A)**
3

14

19

24 **(B)**

29
3

33
D.C.
2 VEZES É CODA

W
attribution
out 2022

TRUMPETE 3

HINO À BATALHA DO JENIPAPO

LETRA: LEONARDO SILVA NUNES SANTOS
MÚSICA: FÁBIO DE LIMA MESQUITA

♩ = 108

5

9 (A)

14

19

24 (B)

29

33

DC
2 VEZES E CODA

HORNS F
af. Claudio
out. 2º

HINO À BATALHA DO JENIPAPO

LETRA: LEONARDO SILVA NUNES SANTOS
MÚSICA: FÁBIO DE LIMA MESQUITA

♩ = 108

3

5

3

9 (A)

3

14

3

20

3

25 (B)

3

30

3

DC

2 VEZES E CODA

35

3

TROMBONE 1

HINO À BATALHA DO JENIPAPO

LETRA: LEONARDO SILVA NUNES SANTOS
MÚSICA: FÁBIO DE LIMA MESQUITA

*W. Estrovas
Cant. 2-3-36*

$\text{♩} = 108$

5

9 **(A)**

15

20

25 **(B)**

30

33

DC

2 VEZES É CODA

W. Estrovas

F. Mesquita

12
ap. Leonardo
out 20 83

TROMBONE 2

HINO À BATALHA DO JENIPAPO

LETRA: LEONARDO SILVA NUNES SANTOS
MÚSICA: FÁBIO DE LIMA MESQUITA

♩ = 108

4

5

9 (A)

15

20

25 (B)

30

33

D.C.

2 VEZES E CODA

10
al. variação
Out. 2º Esc.

TROMBONE 3

HINO À BATALHA DO JENIPAPO

LETRA: LEONARDO SILVA NUNES SANTOS
MÚSICA: FÁBIO DE LIMA MESQUITA

♩ = 108

1

5

9 (A)

15

20

25 (B)

30 DC

2 VEZES E CODA

35

BOMBARDINO C

N
esp. Uivarlos
Cont. 208

HINO À BATALHA DO JENIPAPO

LETRA: LEONARDO SILVA NUNES SANTOS
MÚSICA: FÁBIO DE LIMA MESQUITA

$\text{♩} = 108$

5

9 **(A)**

14

19

24 **(B)**

28

32 D.C.
2 VEZES E CODA

35

BASS C

HINO À BATALHA DO JENIPAPO

LETRA: LEONARDO SILVA NUNES SANTOS
MÚSICA: FÁBIO DE LIMA MESQUITA

W
cap. Marcelo
Cont 2.º BSC

♩ = 108

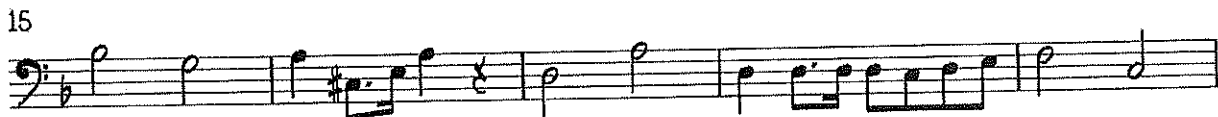

TUBA MIB

HINO À BATALHA DO JENIPAPO

LETRA: LEONARDO SILVA NUNES SANTOS
MÚSICA: FÁBIO DE LIMA MESQUITA

(A)
at. marcado
cut 2038cc

♩ = 108

5

9

(A)

15

20

25

(B)

30

D.C

2 VEZES E CODA

35

TUBA SIB

MINO À BATALHA DO JENIPAPO

LETRA: LEONARDO SILVA NUNES SANTOS
MÚSICA: FÁBIO DE LIMA MESQUITA

*W
at Marcelo
Cout 2013*

$\text{♩} = 108$

5

9 **(A)**

15

20

25 **(B)**

30

35

(M)
ap. Almeida
out 20 88

HINO À BATALHA DO JENIPAPO

LETRA: LEONARDO SILVA NUNES SANTOS
MÚSICA: FÁBIO DE LIMA MESQUITA

♩ = 108

3 3

5

3 3

9 (A)

14

20

3

25 (B)

30

3 DC

2 VEZES E CODA

35

3

BUMBO/PRATOS

N
de Maranhão
Out 2º BSC

HINO À BATALHA DO JENIPAPO

LETRA: LEONARDO SILVA NUNES SANTOS
MÚSICA: FÁBIO DE LIMA MESQUITA

$\text{♩} = 108$

Musical staff 1: 4/4 time signature, starting with a double bar line and ending with a double bar line and a fermata.

7 (A) Musical staff 2: Starts with a double bar line and ends with a double bar line.

13 Musical staff 3: Starts with a double bar line and ends with a double bar line.

19 Musical staff 4: Starts with a double bar line and ends with a double bar line.

25 (B) Musical staff 5: Starts with a double bar line and ends with a double bar line.

30 D.C. Musical staff 6: Starts with a double bar line and ends with a double bar line. Below the staff, it says "2 VEZES E CODA".

35 Musical staff 7: Starts with a double bar line and ends with a double bar line.